PRÁCTICA 4:

DISEÑO CENTRADO EN EL USUARIO: PERSONAS, ESCENARIOS, TAREAS

Concepto Inicial

TeleMaps es una aplicación con una interfaz similar a Google Maps que permite teletransportarse físicamente a estaciones de transferencia seguras en cualquier lugar del mundo. Ofrece una vista previa inmersiva para explorar el clima, entorno y actividad antes de viajar. Su modelo de negocio se basa en suscripciones mensuales (con beneficios premium y vistas previas ilimitadas).

1. Definición de Personas

Persona 1: Estudiante universitario

- **Perfil:** Joven que usa el mapa a diario para ir a clase y quedar con amigos. Sufre por los retrasos del transporte público.
- **Necesidades principales:** No perder tiempo en desplazamientos, saber si un sitio está muy lleno, ver el clima en tiempo real y el ambiente del lugar.
- **Uso de TeleMaps:** Lo usaría diariamente mediante un sistema de pago por transporte o puntos para no llegar tarde a clase.

Persona 2: Trabajadora con estrés

- **Perfil:** Profesional que usa mapas para ir al trabajo y a reuniones. El tráfico imprevisible la hace llegar estresada.
- **Necesidades principales:** Conocer los niveles de aglomeración y tiempos reales de espera antes de salir de casa o de la oficina.
- **Uso de TeleMaps:** Preferiría una suscripción mensual. Usaría el teletransporte principalmente en situaciones urgentes para evitar el estrés del tráfico.

Persona 3: Persona jubilada

- **Perfil:** Persona mayor que usa poco las apps, pero conoce los mapas tradicionales. Le suponen un problema las caminatas largas, el mal tiempo inesperado y las multitudes.
- **Necesidades principales:** Ver el clima exacto, prever aglomeraciones y tener una opción de viaje seguro.
- **Uso de TeleMaps:** Usaría la app como pago por uso para asistir a eventos culturales que normalmente evitaría, siempre que la vista previa le garantice tranquilidad.

Persona 4: Madre planificadora

- **Perfil:** Viaja habitualmente con su hijo pequeño usando transporte público. Teme los lugares muy llenos y los cambios repentinos de clima.
- **Necesidades principales:** Información en tiempo real, conocer el nivel de ruido de un lugar y garantizar la seguridad.
- **Uso de TeleMaps:** Usaría la aplicación para sobre todo poder previsualizar el ambiente (tranquilo/familiar) y revisaría si un parque o destino está demasiado lleno antes de salir para evitar problemas con el niño.

Persona 5: Trabajador joven:

- **Perfil:** Valora mucho su tiempo libre y odia la pérdida de tiempo diaria en desplazamientos. Suele cancelar planes si hace mal tiempo.
- **Necesidades principales:** Ver una vista previa tipo cámara en vivo, medir el nivel de actividad social y conocer eventos en tiempo real.
- **Uso de TeleMaps:** Buscaría la suscripción premium para aprovechar al máximo las vistas inmersivas en vivo y decidir a qué eventos teletransportarse según el ambiente del momento

2. Escenarios de Uso

Escenario 1 (El Estudiante):

Son las 8:50 AM en Salamanca y el estudiante acaba de perder el autobús hacia el campus Unamuno. Para no llegar tarde a su examen, abre TeleMaps, selecciona la estación de transferencia de la facultad y paga un viaje individual. Llega en segundos directamente a clase, evitando el retraso.

Escenario 2 (La Trabajadora):

Tiene una reunión crítica al otro lado de la ciudad. Afuera llueve y el tráfico está colapsado. Abre TeleMaps y revisa el aparcamiento de su destino; ve que está lleno. Decide usar su suscripción mensual de empresa, presiona Teletransportar y llega directamente a la estación segura de la oficina del cliente, tranquila y sin estrés.

Escenario 3 (El Jubilado):

Quiere ir a una exposición en el centro, pero teme que haya mucha gente y tener que estar de pie. Usa la vista futura de TeleMaps para predecir cómo estará el lugar dentro de 1 hora. Al ver que el ambiente parece tranquilo, paga un viaje individual y se teletransporta, realizando un viaje seguro y sin caminar.

Escenario 4 (La Madre):

Quiere llevar a su hijo a un parque de atracciones en otra ciudad. Antes de salir, usa la vista previa inmersiva premium para comprobar el nivel de ruido y la seguridad del lugar. El sistema le avisa de un cambio de clima repentino. Gracias a esto, cancela el viaje a tiempo sin haber movido al niño de casa.

Escenario 5 (El Trabajador Joven):

Es viernes por la noche y quiere ir a una zona de ocio, pero no sabe si habrá ambiente. Usa TeleMaps para ver la "cámara en vivo" y el nivel de actividad social de varias zonas. Filtra por "experiencia animada". Ve una plaza en otra ciudad que le gusta, usa su suscripción mensual premium y se planta allí al instante.

3. Análisis de Tareas

A continuación, se detalla el análisis jerárquico de la tarea principal de la aplicación: Planificar y ejecutar un viaje seguro mediante teletransporte.

1. *Búsqueda del Destino*
   1.1. Abrir TeleMaps.
   1.2. Buscar ciudad, calle específica o punto de interés y hacer zoom.
2. *Evaluación Previa (Fase de Decisión)*
   2.1. Vista Previa Inmersiva Premium.
   2.2. Comprobar datos en tiempo real: Clima, saturación/aglomeración, nivel de ruido.
   2.3. (Opcional) Usar filtros sugeridos: Vista futura (1h), Indicador de ambiente (tranquilo/animado), o Tipo de experiencia.
3. *Configuración del Viaje y Pago*
   3.1. Seleccionar estación de transferencia segura asociada al lugar.
   3.2. Validar método de pago: Suscripción mensual activa (viajes ilimitados) o pago por transporte individual.
   3.3. Aplicar tarifas especiales si es un viaje internacional.
4. *Ejecución del Teletransporte*
   4.1. Presionar botón Teletransportar.
   4.2. (Opcional) Cancelar teletransporte en el último momento.
   4.3. Materialización en la estación de destino en segundos.

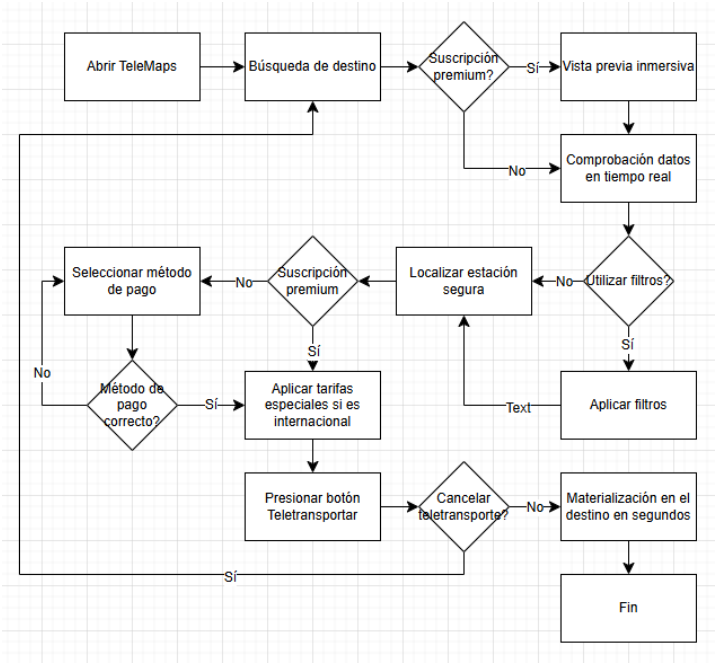

4. Alternativas probadas y Needfinding

Trabajo previo de Búsqueda de Necesidades (*Needfinding*):

Para fundamentar este concepto, realizamos entrevistas breves (5-10 minutos) a 5 perfiles distintos en la zona céntrica y universitaria de Salamanca. A través de preguntas abiertas, indagamos sobre los problemas al desplazarse y el uso de aplicaciones de mapas.

Detectamos que los problemas más frecuentes son la pérdida de tiempo, la incertidumbre sobre el tráfico, las multitudes inesperadas y los cambios de clima. En consecuencia, las necesidades principales extraídas fueron: la urgencia de información en tiempo real fiable, predicción de aglomeraciones y una reducción real del tiempo de desplazamiento. Al plantear la idea del teletransporte, la respuesta general fue de sorpresa, afirmando que cambiaría totalmente su rutina y les ahorraría muchísimo tiempo.

Alternativas Probadas e Iteración del Concepto:

Durante el proceso, los propios usuarios propusieron funcionalidades que obligaron a iterar el diseño inicial.

- **Alternativa inicial***:* Un simple botón de viaje basado en puntos.
- **Decisiones y mejoras implementadas***:* Se descartó el modelo básico para incluir una vista previa inmersiva premium, ya que el Needfinding reveló que el usuario sufre estrés por la incertidumbre. Además, se incluyeron herramientas sugeridas por los usuarios como el modo “vista futura”, el indicador de ambiente y la opción de cancelar en el último momento para mitigar el miedo a la seguridad del invento.
- **Modelo de Negocio**: Finalmente, se integró un sistema de monetización dual (suscripciones mensuales y pago por uso con tarifas extra para viajes internacionales) para equilibrar el coste del servicio, una de las dudas expresadas por los entrevistados.

5. Siguientes pasos en el proceso DCU

Fase posterior

Una vez validados los escenarios y las tareas, el siguiente paso será la creación de un prototipo de baja fidelidad (wireframes) para definir la arquitectura de información y la disposición de los elementos clave, como el botón de "Teletransportar" y los filtros de ambiente.

Mejoras identificadas

Se ha detectado la necesidad de profundizar en la seguridad de las "estaciones de transferencia". En la siguiente fase, se diseñará un flujo específico de verificación de identidad para asegurar que el destino sea realmente un entorno seguro para el usuario.

6. División del trabajo

Alumno	Tareas realizadas	Porcentaje
Daniel	Definición de Personas, Escenarios y Needfinding	50%
Álvaro	Análisis de Tareas, Alternativas e Iteración, Redacción de Informe	50%

7. Referencias

Kollabe. (s. f.). User Persona Generator. *https://kollabe.com/tools/user-persona-generator*

Google. (s. f.). Google Maps. https://www.google.com/maps

JGraph. (2024). Diagrams.net (Versión 24.7.5) [Software de diagramación basado en la web]. https://app.diagrams.net/

8. Declaración sobre el uso de Inteligencia Artificial

Herramientas utilizadas

ChatGPT-4o para la ideación de perfiles y **Google Gemini** como asistente para la estructuración del informe técnico y la validación de referencias bibliográficas.

Aplicación en el proceso

Se empleó la IA para generar descripciones detalladas de los contextos de las "Personas" y para organizar el análisis jerárquico de tareas basado en nuestras notas de diseño. **Google Gemini** fue fundamental para asegurar que la estructura del informe cumpliera con los requisitos de la guía docente de la asignatura.

Validación y supervisión

Todas las sugerencias de la IA fueron revisadas críticamente por los autores.

Criterio de honestidad

El uso de estas herramientas ha servido como apoyo iterativo, pero no sustituye el análisis técnico ni las decisiones de diseño tomadas por el equipo tras el proceso de *Needfinding*.